

il SABATINI
MENNA
LICEO
ARTISTICO
SALERNO

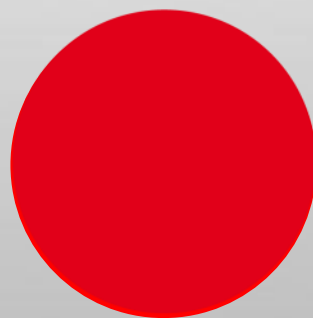

Il progetto
“Up to the garden”

Il Progetto

“Up to the garden”

nato per riqualificare l’Atrio d’ingresso all’Ascensore comunale del quartiere Fornelle di Salerno e si è avvalso della competenza e collaborazione di numerosi enti ed istituzioni.



- Soprintendenza per i B.S.A.E. per le Province di Salerno ed Avellino
- Soprintendenza per i B.A.P. per le province di Salerno e Avellino
- Comune di Salerno
- Liceo Artistico “Sabatini-Menna”

Il Quartiere Fornelle



Stato iniziale

Vano ascensore









Primo step

- Nel primo step il progetto è stato presentato al salone dei Marmi e a seguire gli alunni hanno seguito un itinerario nel centro storico con visite guidate e rilievi fotografici nei quartieri dell'antica Salerno ricchi di storia, arte e natura

Salone dei Marmi- Comune di Salerno



Soprintendenza per i B.S.A.E. per le Province di Salerno ed Avellino

Soprintendenza B.A.P. per le province di Salerno e Avellino

Comune di Salerno

Liceo Artistico "Filiberto Menna"

Up to the Garden!

Soprintendente BSAE - SALERNO





Sopraluogo e Rilievi







Comitato Libera
Comitato Libera
Comitato Libera

ALTA
AE

PRIMO INCONTRO a Scuola...

a cura della dott.ssa Anna De Martino
illustrazione delle miniature della scuola Medica Salernitana







Secondo step

- Nel secondo step gli alunni si sono recati in visite guidate nel Centro Storico con i docenti al Giardino della Minerva e dopo aver visionato il repertorio fotografico delle erbe officinali in uso presso la Scuola Medica Salernitana hanno fotografato e disegnato su cartoncino le piante scelte per i pannelli. Con questi elaborati è stata realizzata una mostra nel Museo Diocesano.



















Visita Museo





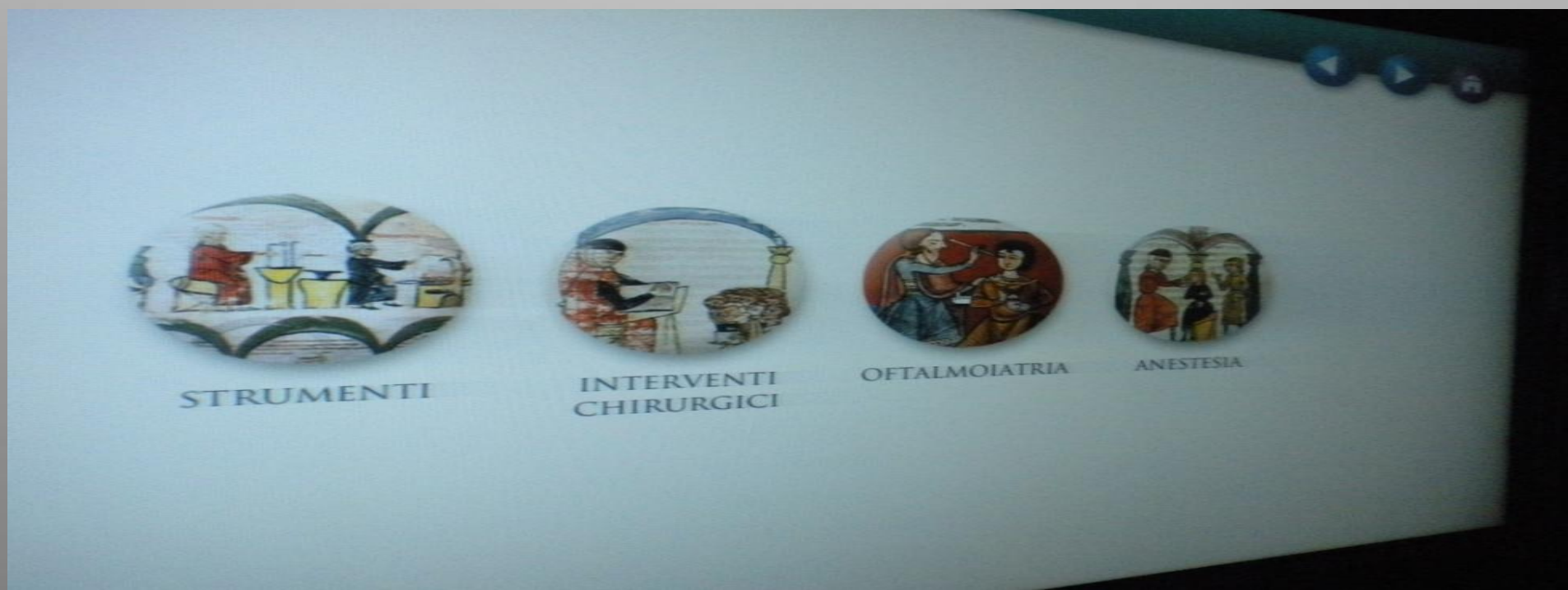

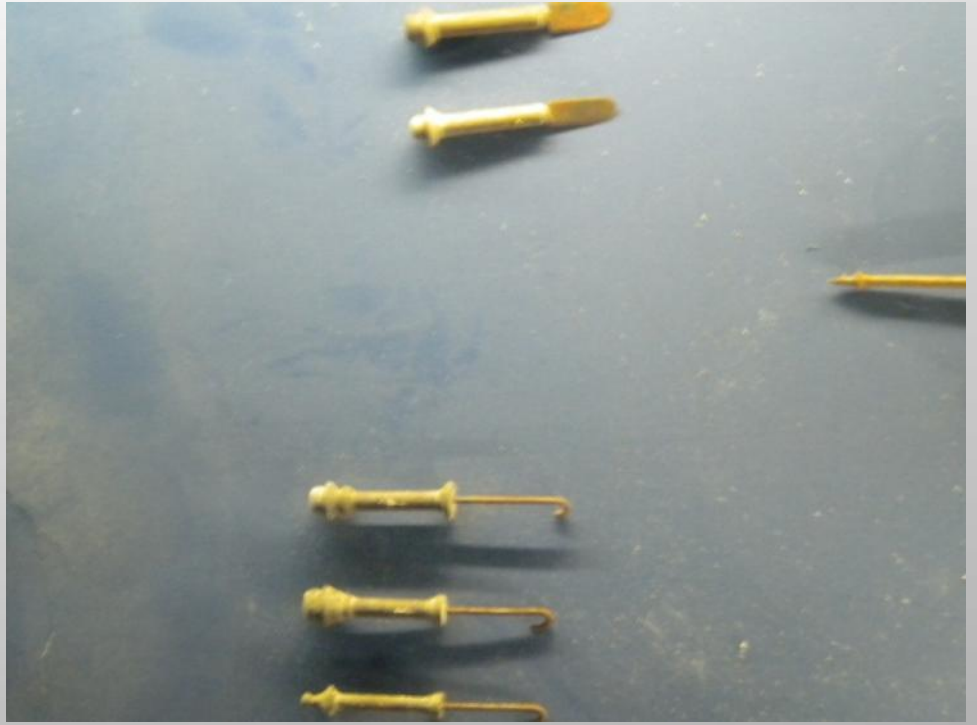

Visita Cattedrale di Salerno





Visita al MUSEO Diocesano



LABORATORIO DI RESTAURO





Scelta disegni



Fase IDEATIVA

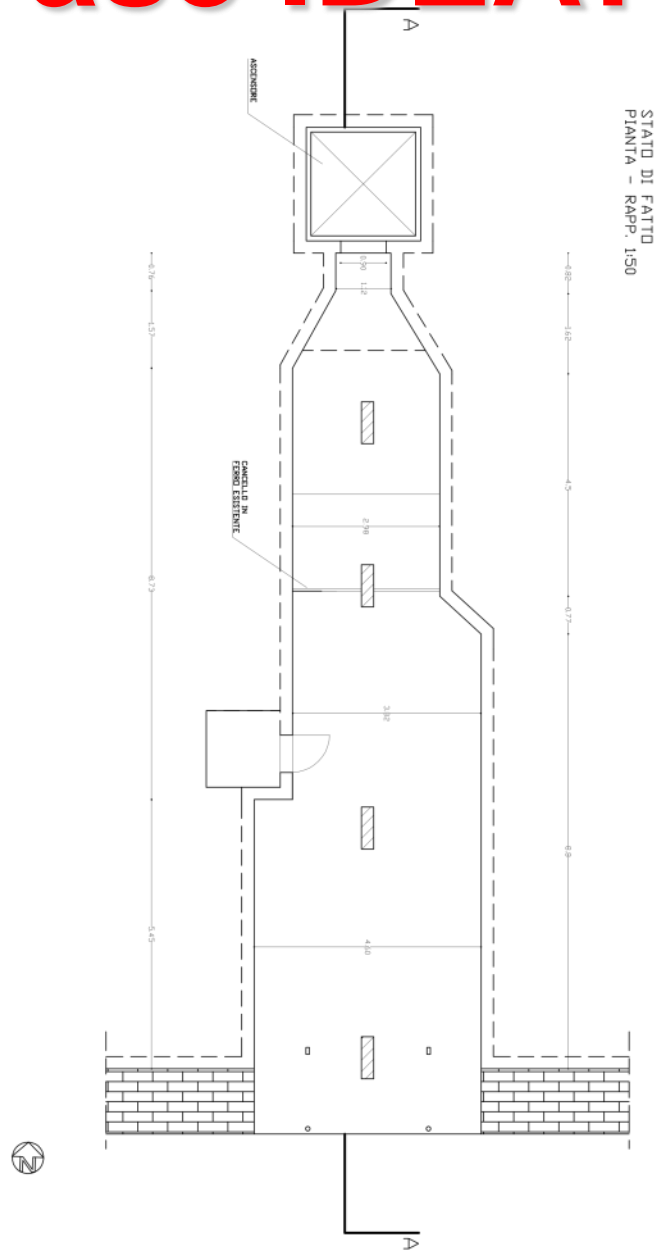



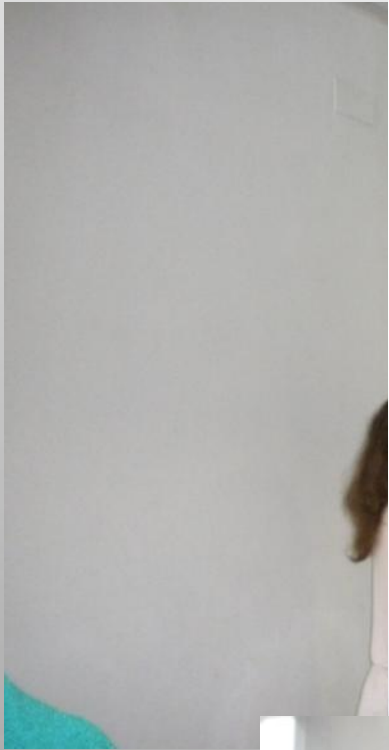

PROPOSTE allestimento pareti



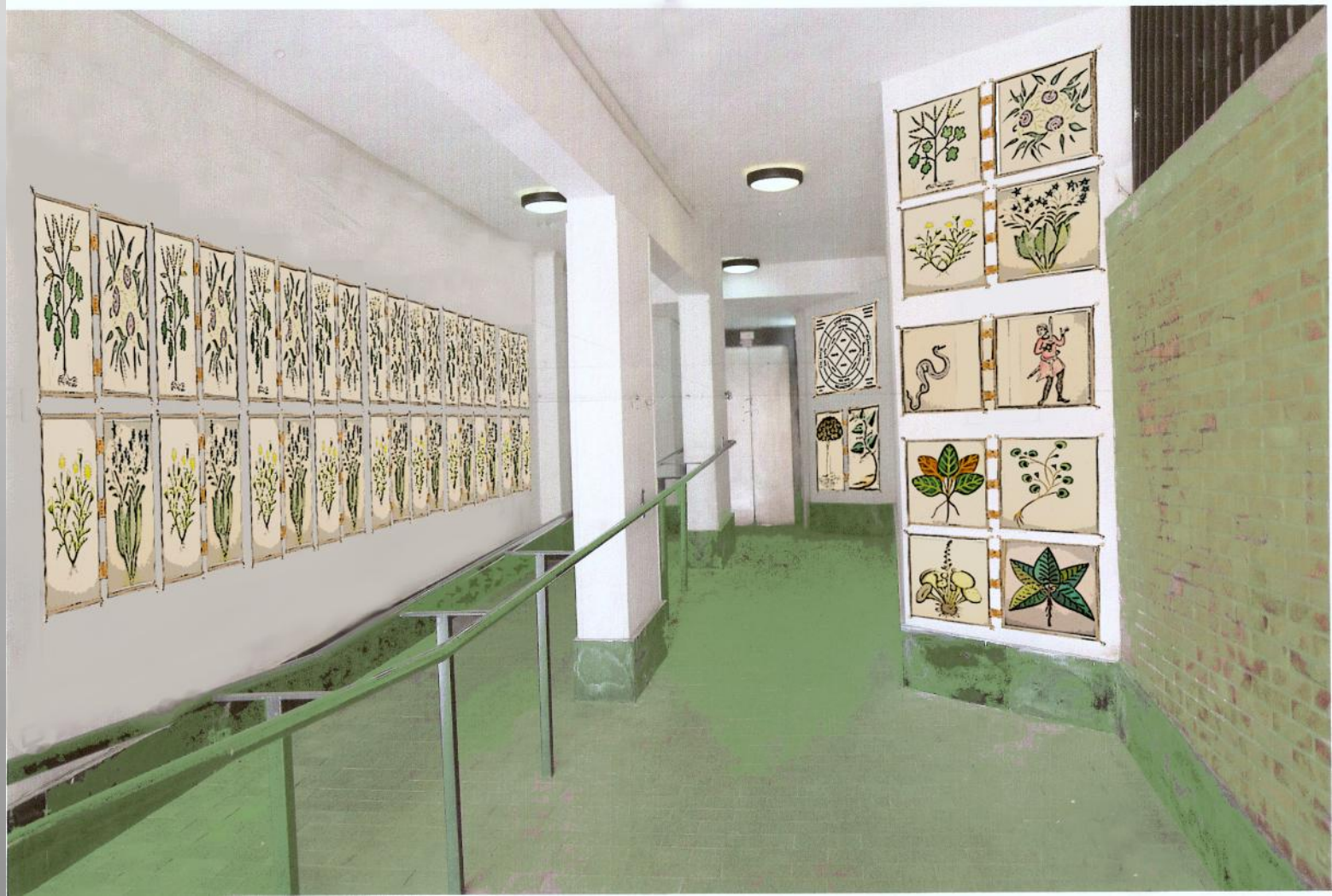

SCELTA SOGETTI ICONOGRAFICI





may fava

gerio

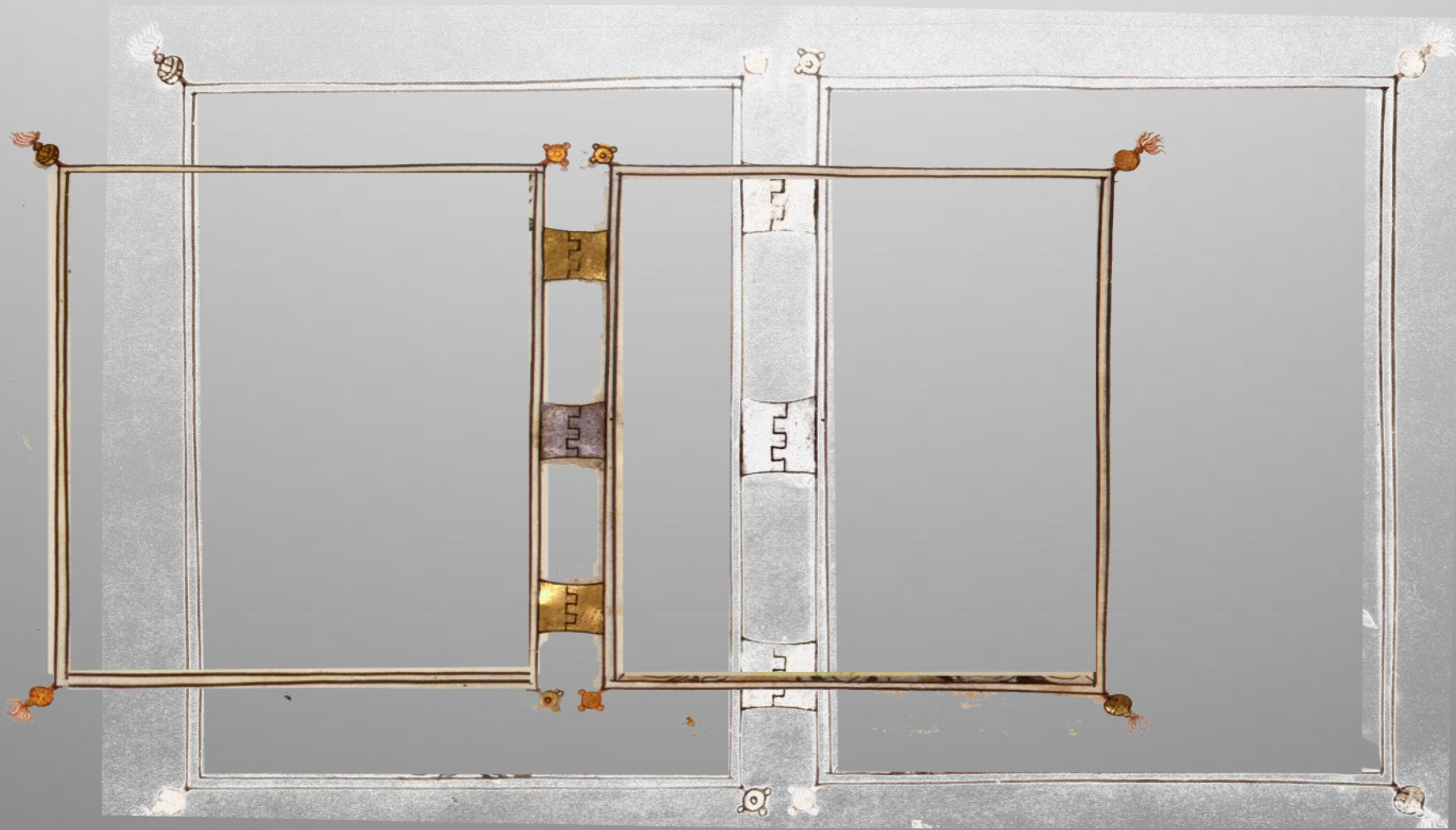



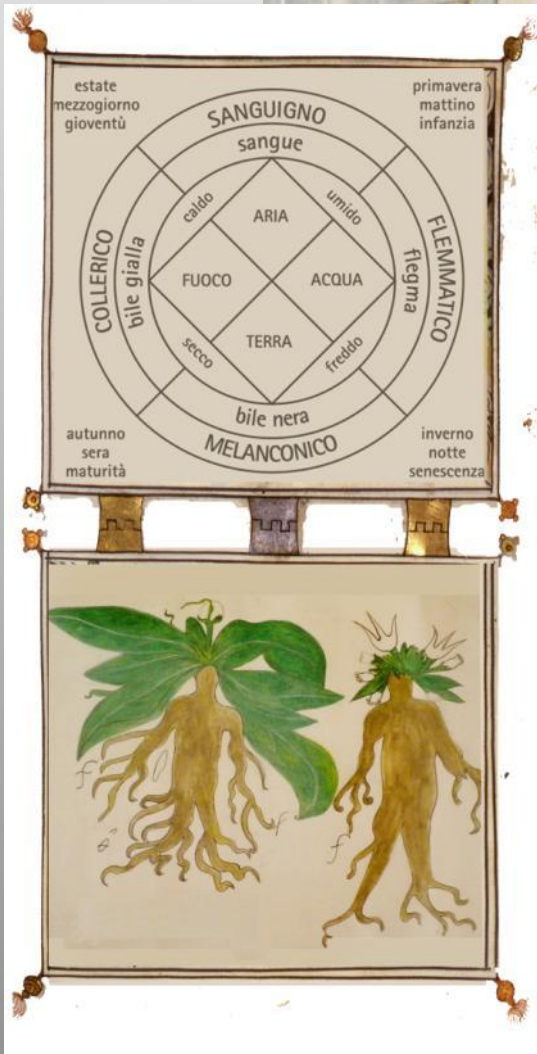











Terzo step Alternanza Scuola /Lavoro

- Nella terza fase di realizzazione (terzo step) gli studenti sono stati accolti nei laboratori di maestri ceramisti di Vietri sul Mare, dove hanno realizzato i pannelli di ceramica 80x80

Fase ESECUTIVA











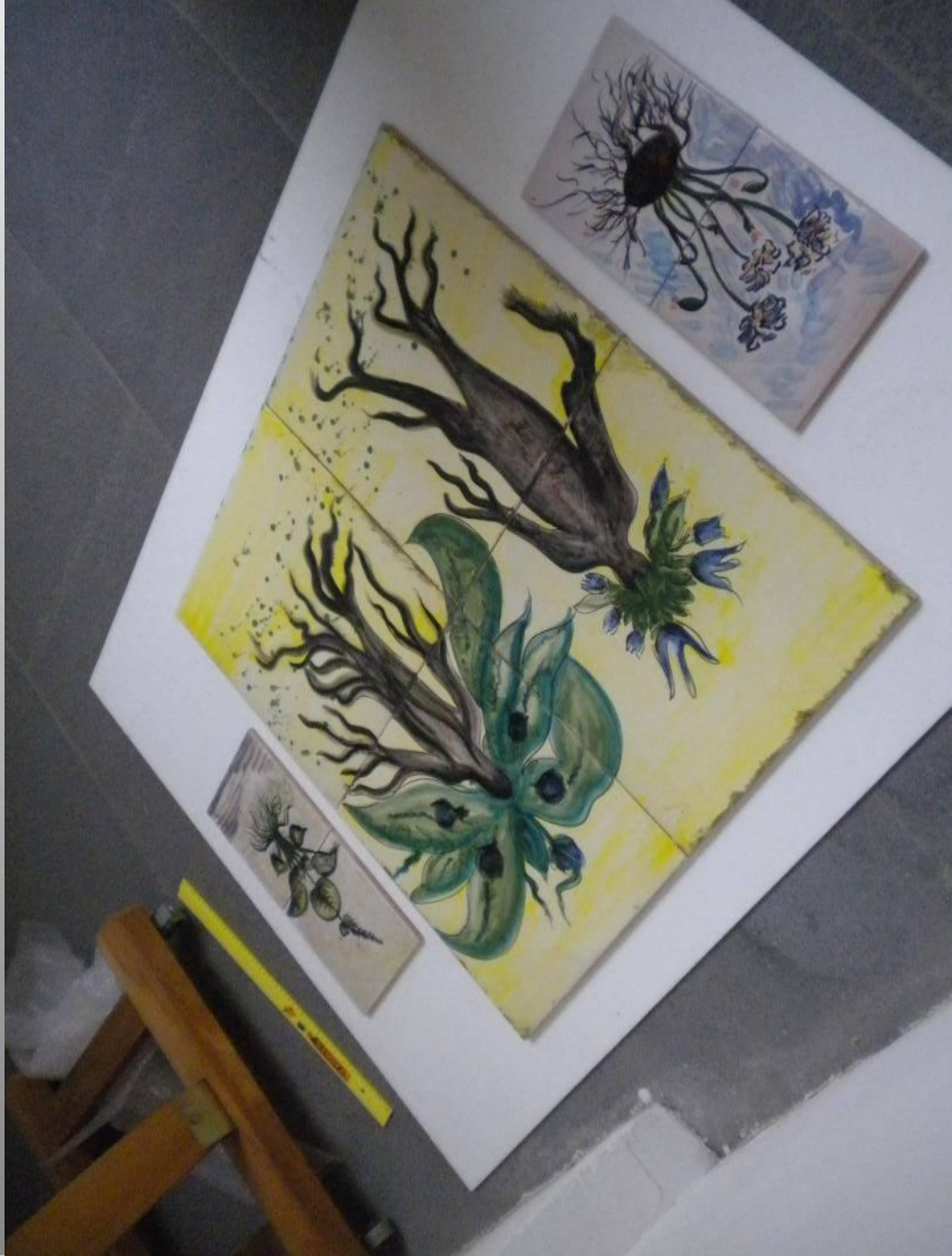





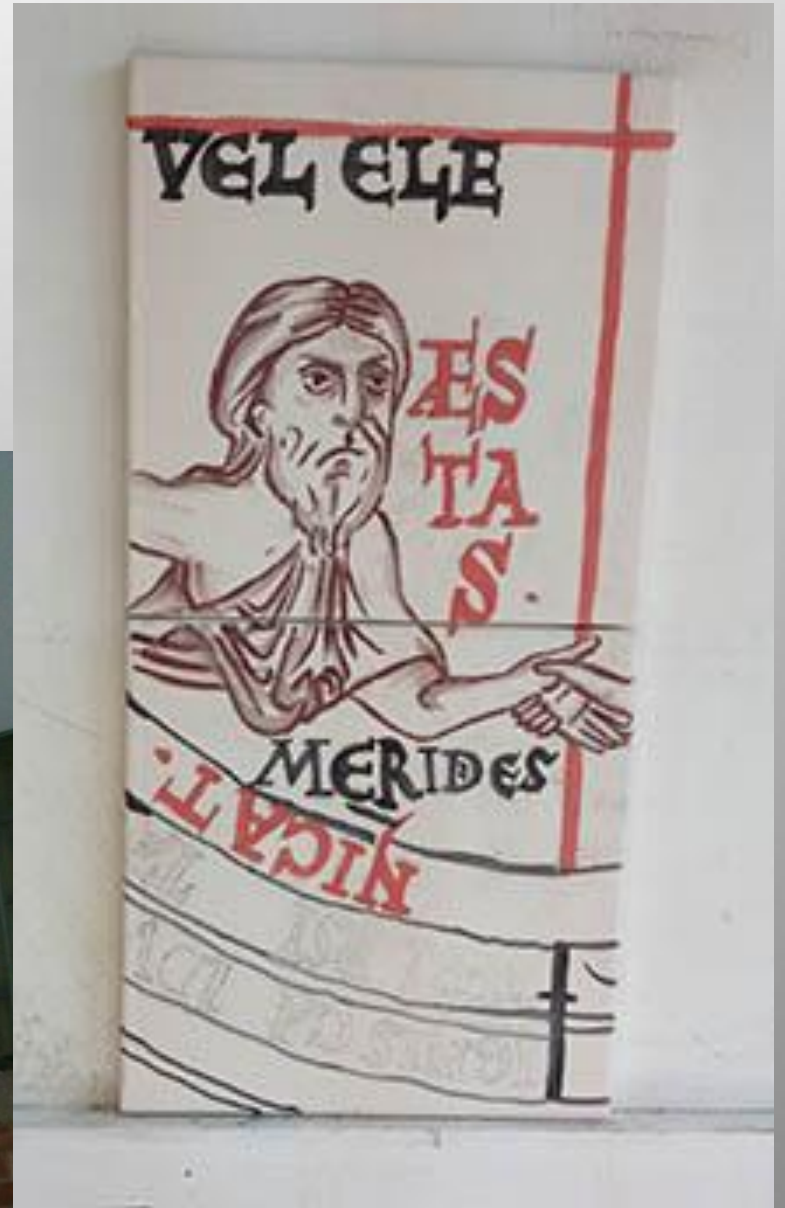





CANCELLO



Prima



Dopo/rivestimento ultimato



- Il 20 settembre 2014 è stata fatta l'inaugurazione dell'atrio dell'Ascensore con tutte le Istituzioni presenti e con la partecipazione di tutti gli abitanti del quartiere.

Up to the Garden!

Giornata Europea del Patrimonio 2014

Il giorno 20 settembre 2014, alle ore 18.00 a Salerno, nel quartiere Fornell e, Piazza Matteo D'Aiello, si terrà la presentazione dell'intervento di riqualificazione dell'atrio d'ingresso all'ascensore comunale

La S.V è invitata a partecipare

 Ministero dei beni e delle attività culturali e del turismo
 Soprintendenza per i B.S.A.E. di SA e AV
 Soprintendenza per i B.A.P. di SA e AV

 DIFARMA

 Comune di Salerno

 SABATINI PENNA LICIO ARTISTICO

 CNA Salerno
 Confederazione Nazionale dell'Impiegato con Ricerca Media Impiego

 CERAMICA VIETRESE

 FONDAZIONE SCUOLA MEDICA SALERNITANA

 Camera di Commercio Salerno
 CAMERA per L'ECONOMIA

 CONFCOMMERCIO
 PROVINCIA DI SALERNO

 NATURALMENTE COLORE

 Giardino del Minerva

Gerenze

Soprintendenza BSAE di SA e AV

Ideazione: dott.ssa Emilia Alfinito

Progettazione: dott.ssa Emilia Alfinito, dott.ssa Anna De Martino

Elaborazione grafica e restituzione foto realistica dell'intervento: arch. Giancarlo Satelliti

Servizio educativo e coordinamento progetto: dott.ssa Anna De Martino

Progetto di ricerca sulle piante coloranti dell'area mediterranea per la bioedilizia

Dipartimento di Farmacia dell'Università degli Studi di Salerno

Progettazione: prof.ssa Enrica De Falco, dott.ssa Graziana Roscigno

Realizzazione: "Naturalmente Colore" - Spin Off Accademico dell'Università degli Studi di Salerno

Partners di progetto:

Soprintendenza BSAE di SA e AV

Dipartimento di Farmacia dell'Università degli Studi di Salerno

Liceo Sabatini-Menna di Salerno

Comune di Salerno -

Ente Ceramica Vietrese

Soprintendenza BAP di SA e AV

Camera di Commercio Industria Artigianato e Agricoltura di Salerno

Confederazione Nazionale Artigianato di Salerno

Ceramica Lucio Ronca - Vietri sul mare (SA)

Ceramica Daedalus di Nicola Campanile - Vietri sul mare (SA)

Ceramica Francesco Raimondi - Vietri sul mare (SA)

Ceramica Giuseppe Bisogno - Vietri sul mare (SA)

Ideazione e realizzazione pannelli decorati:

Liceo Artistico Sabatini-Menna di Salerno-dirigente Ester Andreola

Studenti delle Classi 5 D e 5 A nell'anno scolastico 2012-13

Studenti delle Classi III L e III I nell'anno scolastico 2013-14

prof.ssa Lucia Raiola, prof.ssa Luciana Femia

Coordinamento attività esterne: prof. Francesco Capaldo

Documentazione fotografica miniature piante officinali:

Settore Promozione Attività Culturali Soprintendenza BAP di SA e AV

dott.ssa Maria Pasca

Lavori di riqualificazione

Comune di Salerno

Impresa esecutrice dei lavori : Co.Ge.G..

Responsabile scientifico messa in opera pannelli ceramici: dott.ssa Anna De Martino

Coordinatore tecnico-artistico: maestro Lucio Ronca

Intervento artistico sul cancello

Ideazione: prof. Riccardo Dalisi

Progettazione: Studio Dalisi- arch. Massimo Barberis, arch Fulvio Cutolo, Carla Rabbuffetti

Ditta esecutrice: My Art – Napoli

Sponsor: Rotary Club Salerno Est- presidente Ernesto Levi

Sponsors:

Camera di Commercio Industria Artigianato e Agricoltura di Salerno

Rotary Club Salerno Est

Confederazione Nazionale Artigianato

Fondazione Scuola Medica Salernitana – Giardino della Minerva

Comunicazione:

Ufficio Comunicazione Soprintendenza BSAE di SA e AV dott.ssa

Antonella Cucciniello con Giuliana Sorgente

Ufficio Stampa Soprintendenza BAP di SA e AV – Michele Faiella

Ufficio Stampa Comune di Salerno – Peppe Iannicelli

Ufficio Comunicazione Confederazione Nazionale Artigiani di Salerno

LOGHI delle Istituzioni



Rotary Club Salerno Est



Giardino della Minerva
ORTO BOTANICO DELLA SCUOLA MEDICA SALERNITANA



Liceo Artistico Sabatini-Menna

- Referente progetto: prof.ssa *Lucia Raiola*
Docenti coinvolti
- Prof. *Francesco Capaldo*
- Prof.ssa *Luciana Femia*

Dirigente scolastico: Dott.ssa *Ester Andreola*